

TANNING
essentials®

EENVOUDIGE TANNINGSSYSTEMEN
doelbewust gebouwd voor een perfecte spraytan.

RAPID - TRAININGSHANDLEIDING

rapid



WELKOM

Hartelijk dank voor uw keuze van het Tanning Essentials Rapid Spray Tan-systeem. Lees de volgende instructies om u te helpen bij het opzetten en het onderhoud van uw spray tan-eenheid. U kunt ook de volledige video over de opzet, het onderhoud en probleemoplossing van het Rapid Spray Tan-systeem op YouTube bekijken.

SNELSTARTGIDS

Het Tanning Essentials Rapid Spray Tan-systeem bevat de volgende elementen:

- | | | | |
|---|------------------------------|---|----------------------------|
| 1 | 1 x Rapid Spray-systeem | 4 | 2 x Tanningvloeistofbekers |
| 2 | 2 x Rapid Spray-applicatoren | 5 | 1 x Netsnoer |
| 3 | 1 x Rapid Spray-slang | 6 | 1 x Wandmontageset |
- 1 x Handleiding (niet afgebeeld)



SPRAYSYSTEEM

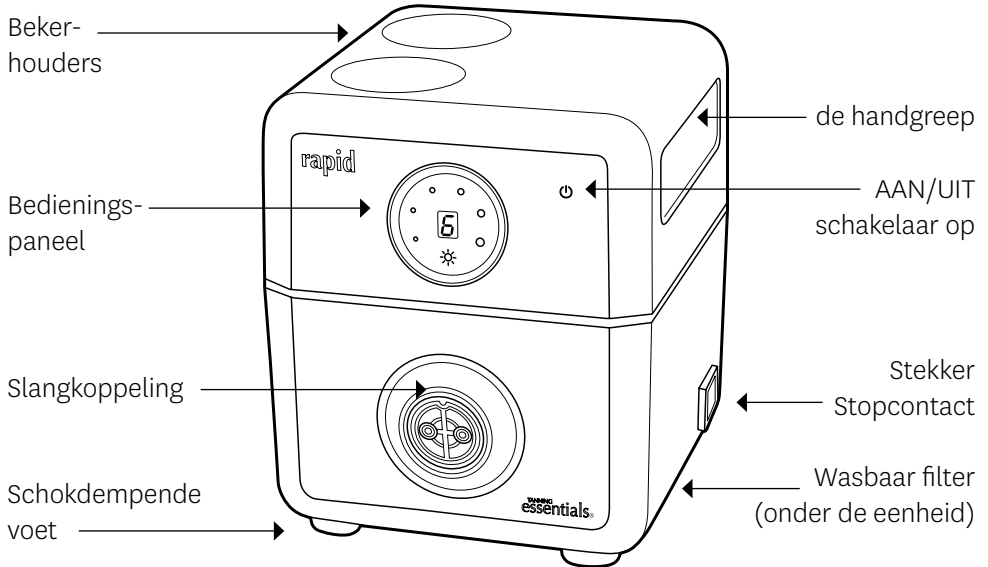

SPRAY-APPLICATOR

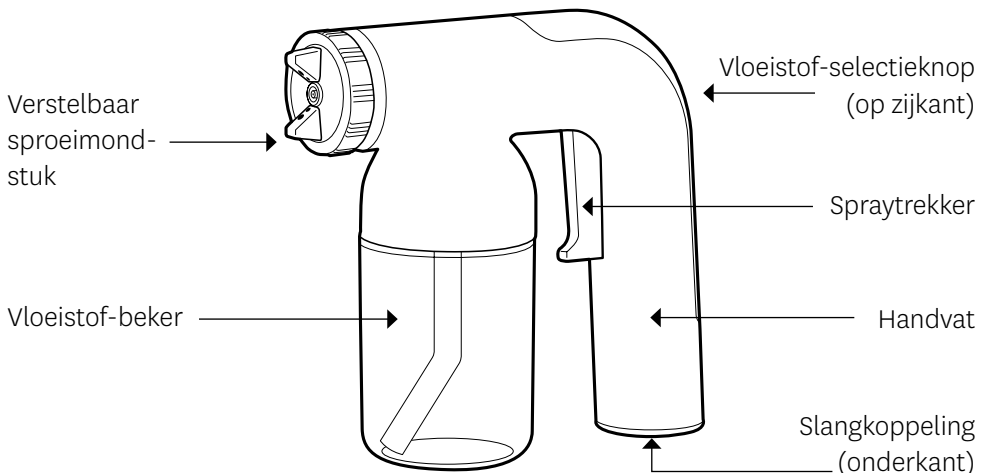

SPRAY-APPLICATOR



STAP 1

Schroef de vloeistofbeker los en vul bij tot hij $\frac{3}{4}$ vol is.
Het overvullen van de vloeistofbeker kan lekken veroorzaken.



STAP 2

Breng de vloeistofbeker weer aan en schroef hem stevig vast.



STAP 3

Stel het mondstuk in door het te draaien. Verticale positie voor omhoog en omlaag en horizontale positie om van links naar rechts te vernevelen.



STAP 4

Pas de tanningvloeistofselectieknop op de achterzijde van de applicator aan om de hoeveelheid/het debiet te kiezen van tanningvloeistof die/dat u wilt vernevelen. Een hogere instelling resulteert in meer verstoffen tanningvloeistof. Voor de beste resultaten wordt aanbevolen dat u uw applicator op 2-4 instelt voor het lichaam en op 2 voor het gezicht.



STAP 5

Bevestig de slang - zorg ervoor dat de vlakke rand van de aansluiting rechtop zit. Lijn de pinnen van de slang uit met de applicatorfittings en schroef de aansluiting in wijzerzin tot deze stevig is aangebracht.

SPRAY-EENHEID



STAP 1

Bevestig de slang op het apparaat. Trek de aansluiting terug om de pinnen zichtbaar te maken, waarbij u ervoor moet zorgen dat de groef naar boven is gericht. Lijn de pinnen uit met het apparaat, laat de aansluiting los en schroef deze in wijzerzin vast totdat hij stevig en recht zit.



STAP 2

Sluit het netsnoer aan en schakel de stroom op de muurschakelaar in.

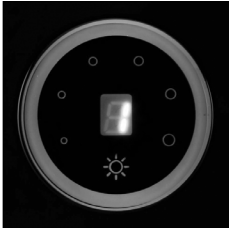

STAP 3

Schakel het apparaat in en kies uw gewenste instellingen. De aanbevolen instelling is 3 naargelang de tanningvloeistof en snelheid van de toepassing. Het apparaat wordt bediend via aanraaktechnologie vooraan op de spray-eenheid.

ONDERHOUDSGIDS VAN DE SPRAY-EENHEID

STAP 1

Reinig de spray-eenheid met een doek. Gebruik nooit een schurend middel. Windex en Mr. Sheen zijn nuttige producten voor het onderhoud van de glanzende afwerking van uw spray-eenheid.

STAP 2

Reinig het filter. Verwijder het filter van de basis van het apparaat en spoel af met warm water. Wacht tot het filter volledig droog is voor u het opnieuw aanbrengt. Door de spray-eenheid tijdens het gebruik achter de spray-technicus te plaatsen, kunt u ervoor zorgen dat de eenheid langer schoner blijft.



ONDERHOUDSGIDS VAN DE SPRAY-APPLICATOR

Het onderhoud van de applicator moet worden uitgevoerd aan het einde van elke dag waarop de applicator gebruikt werd.

- STAP 1** Verwijder de slang.
- STAP 2** Schroef de vloeistofbeker los en verwijder de eventueel resterende tanningvloeistof. Het wordt aanbevolen dit boven een wastafel of een natte zone te doen.
- STAP 3** Spoel de lege vloeistofbeker uit met warm water.
- STAP 4** Vul de beker met warm water en schroef hem opnieuw op de applicator. Schakel de tanningvloeistofselectieknop op "C" en verstuif tot het water volledig helder is. Spoel en herhaal indien noodzakelijk.
- STAP 5** Maak de vloeistofbeker leeg en stel de tanningvloeistofselectieknop op de achterzijde van het pistool opnieuw in op de normale spray-instelling.
- STAP 6** Neem met een doek het overtollige water van de applicator op en laat de applicator drogen.



ONDERHOUD AAN DE SECUNDAIRE SPRAY-APPLICATOR

Er moet elke 2-4 weken, of wanneer noodzakelijk, secundair onderhoud aan de applicator worden uitgevoerd. Het secundaire onderhoud levert een grondigere reiniging om eventuele blokkeringen te voorkomen of te verwijderen en de prestaties van de applicatoren te garanderen.

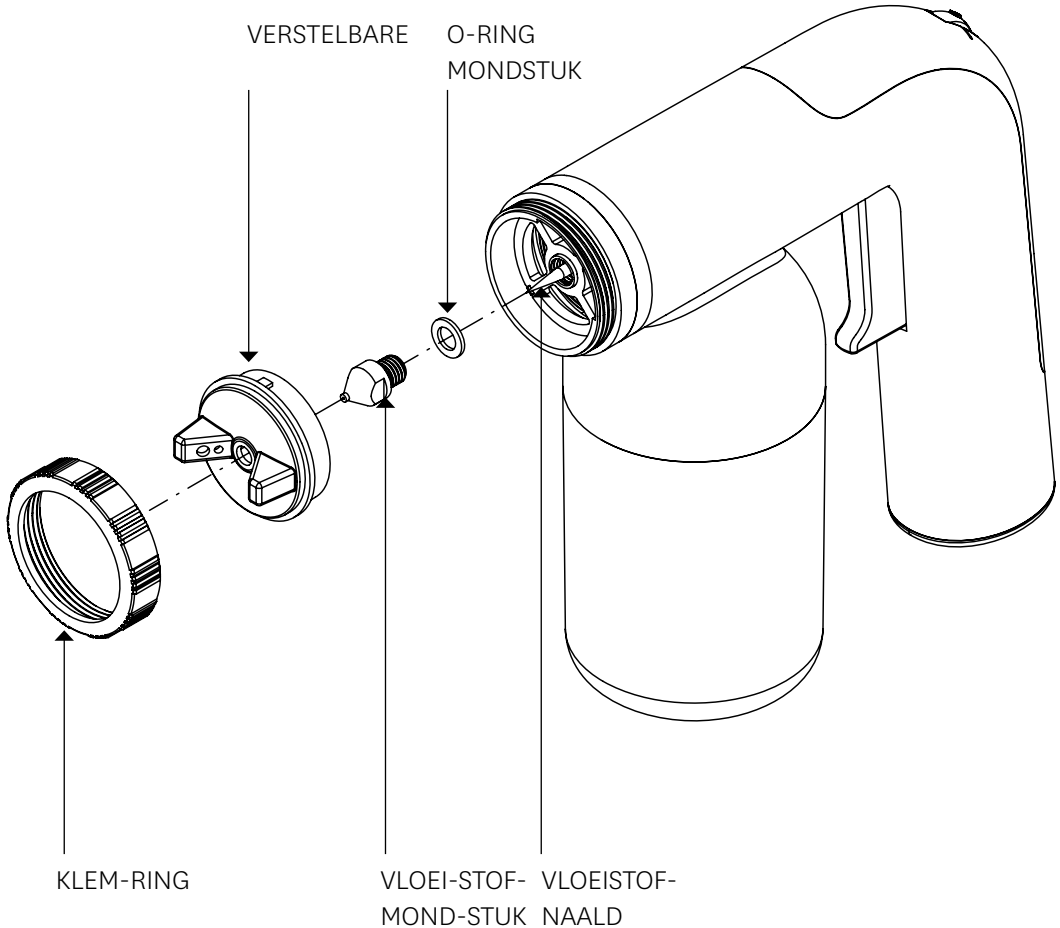

ONDERHOUD AAN DE SECUNDAIRE SPRAY-APPLICATOR

PROBLEMEN OPLOSSEN - GEBLOKKEERD MONDSTUK OF ON-OPHOUDELIJKE SPRAY ZONDER DE TREKKER IN TE DRUKKEN

- STAP 1** Zoek de klemring op en schroef hem los. Losmaken; draai de klemring tegen de klok in.
- STAP 2** Trek voorzichtig aan het afstelbare mondstuk om het te verwijderen.
- STAP 3** Gebruik een 8mm-sleutel op de vlakke randen van het vloeistofmondstuk en draai tegen de klok in om het los te schroeven.
- STAP 4** Zorg ervoor de o-ring achter het vloeistofmondstuk niet te verliezen..
- STAP 5** Na het verwijderen inspecteert u het vloeistofmondstuk visueel op kleine deeltjes of blokkeringen - spoel grondig met heet water..
- STAP 6** Wrijf de vloeistofnaald schoon en verwijder alle resten (de vloeistofnaald mag nooit van de applicator worden verwijderd).
- STAP 7** Zodra alle zichtbare resten verwijderd zijn, moet u het vloeistofmondstuk opnieuw aanbrengen, waarbij u ervoor moet zorgen dat de o-ring correct wordt aangebracht. Gebruik daarna de sleutel (8 mm) om de o-ring voorzichtig weer vast te schroeven.
- STAP 8** Breng het afstelbare mondstuk weer aan en draai hem terug in positie.
- STAP 9** Herhaal de vorige stap, dit keer met de klemring.

PROBLEMEN OPLOSSEN

Als u problemen ondervindt met dit apparaat, leest u in eerste instantie de relevante paragrafen in de gebruikershandleiding en het onderstaande deel over het oplossen van problemen. Als u uw probleem niet kunt oplossen, neemt u contact op met uw leverancier voor bijkomende hulp.

PROBLEEM	OORZAAK	WAT TE DOEN
Mijn tanning-vloeistof borrelt uit de beker	De afdichting is niet correct aangebracht.	Breng de afdichting van het pistool correct aan.
	De vloeistofbeker is niet correct vastgeschroefd.	Schroef de beker los en bevestig hem opnieuw.
	De beker heeft een kruisdraad.	Schroef de beker los en bevestig hem opnieuw.
	De vloeistofbeker is overvol	Verwijder wat tanningvloeistof uit de beker, zodat hij 3/4 gevuld is.
De luchtstroom wordt onderbroken	Het filter is vuil.	Verwijder het filter van de basis van het apparaat en spoel af met warm water. Wacht tot het filter volledig droog is voor u het opnieuw aanbrengt.
	Het vermogen moet worden afgesteld.	Verhoog het vermogen van uw systeem.
De spray-eenheid schakelt niet in	Netsnoer niet bevestigd.	Zorg ervoor dat het netsnoer stevig ingevoerd is op de basis van het apparaat en in het stopcontact.
	De elektriciteit is niet ingeschakeld.	Zorg ervoor dat de stroom is ingeschakeld.
De spray-applicator lekt	De spraybeker is niet stevig genoeg bevestigd.	Draai de vloeistofbeker steviger aan.
	Te veel tanningvloeistof.	Verwijder wat tanningvloeistof uit de beker, zodat hij voor de helft tot 3/4 gevuld is.
	Het mondstuk is mogelijk geblokkeerd.	Voer het secundaire onderhoud uit.
Mijn slang schroeft niet op de eenheid	Pinnen en groef zijn niet correct uitgelijnd.	Trek de aansluiting terug om de pinnen bloot te geven. Zorg ervoor dat de groef naar boven is gericht, lijn de pinnen uit met de eenheid. Verwijder de aansluiting & schroef met de klok mee.

PROBLEMEN OPLOSSEN

PROBLEEM	UOORZAAK	WAT TE DOEN
Er verschijnt een "C" in de plaats van de nummerinstelling op het scherm	Uw filter moet worden gereinigd.	Verwijder het filter van de basis van het apparaat en spoel af met warm water. Wacht tot het filter volledig droog is voor u het opnieuw aanbrengt. Om de instelling te wissen, houdt u de warmteknoop ingedrukt. Het scherm keert nu terug naar normaal.
Er verschijnt een "E" in de plaats van de nummerinstelling op het scherm	Oververhit of elektrisch defect.	Dit verdwijnt zodra de machine afgekoeld is. Het verdwijnt niet als de machine niet meer werkt.
De spray sputtert	Te weinig tanningvloeistof in de beker.	Voeg tanningvloeistof aan de beker toe.
	De selectieknop is te laag ingesteld.	Verhoog het vermogen.
	Het mondstuk is mogelijk geblokkeerd.	Voer het secundaire onderhoud uit.
	Lage luchtdruk.	Verhoog de luchtdruk. Reinig het filter in de machine.
Er komt geen tanningvloeistof uit de spray-applicator	Het mondstuk is mogelijk geblokkeerd.	Spuit warm water door de applicator.
	Te weinig tanningvloeistof in de beker.	Voeg tanningvloeistof aan de beker toe.
	De trekker is geblokkeerd.	Spuit warm water door de applicator terwijl de tanningvloeistofselectieknop op C geschakeld is en trek herhaaldelijk aan de trekker tot hij vrijkomt.
	De tanningvloeistofselectieknop van de applicator is te laag ingesteld.	Verhoog de tanningvloeistofselectieknop van de applicator, nummer 1 is de laagste en nummer 6 is de hoogste instelling.

TIPS & TRUCS

PROBLEEM	OORZAAK	WAT TE DOEN
De tanning-vloeistof blijft op de huid zitten of parelt op de huid van de klant	Er werd te veel tanningvloeistof op de huid verneveld.	Dep de zone zachtjes met een schone droge doek en spray opnieuw een kleine hoeveelheid voor een egaal bruin resultaat.
	De klant heeft zijn/haar huid niet correct voorbereid, m.a.w. moisturizer of parfum op de huid.	
	De klant heeft het mogelijk te warm of zweet.	
	Als de luchtdruk in de machine te laag is ingesteld, wordt de tanningvloeistof niet geatomiseerd.	Verhoog de luchtsnelheid.
	De klant heeft mogelijk een bodywash of -scrub met een hoog oliegehalte gebruikt.	De klant moet het product van de huid verwijderen.
De klant heeft tanning-vloeistof op plaatsen waar hij/zij niet wil bruinen	De technicus heeft de spray incorrect verneveld. De klant heeft een deel van zijn/haar lichaam aangeraakt met tanningvloeistof.	Exfolieer de zone met een product dat het product kan verwijderen voor de beste resultaten of gebruik een doek en zeep.
De huid van de klant is oranje	Er werd te veel tanningvloeistof op de huid verneveld. De klant kan de rapid tanningvloeistof te lang op de huid hebben gelaten. De klant heeft mogelijk een lage tolerantie voor DHA.	Exfolieer de huid voordat u opnieuw tanningvloeistof vernevelt en zorg ervoor dat de toepassing lichter wordt uitgevoerd.

TIPS & TRUCS

PROBLEEM	OORZAAK	WAT TE DOEN
De spraytan is niet zo donker geëvolueerd als gewenst	<p>De gebruikte spraytanvloeistof kan oud zijn of is beïnvloed door de warmte waardoor de reactie in de huid vermindert. Soms resulteert dit in een groene tint.</p> <p>Er werd een andere tanningvloeistof verneveld of de spraytoepassingselectieknop werd lichter ingesteld.</p> <p>De klant heeft mogelijk gedoucht of gezweet voor de tan zich kon ontwikkelen.</p> <p>De klant heeft mogelijk te vroeg gedoucht.</p> <p>Andere factoren kunnen de evolutie van de tan beïnvloeden, inclusief voedingspatroon, hormonen en medicatie. Vraag dit na bij de klant.</p> <p>De klant heeft mogelijk zeep of een bodywash gebruikt waardoor de DHA niet op de huid kon evolueren.</p>	<p>Zorg ervoor de tanningvloeistof op een koele droge plaats te bewaren en zorg ervoor dat de vloeistof vers is.</p> <p>Zorg ervoor dat de klant de correcte aanbevelingen heeft gevolgd bij de voorbereiding en verzorging van de huid na de spraytan.</p> <p>De klant kan na minimaal 8 uur en nadat men een douche heeft genomen opnieuw worden gesprayed als dit nodig blijkt.</p>

GARANTIE-INFORMATIE

BELANGRIJK

Bewaar uw aankoopbewijs en de handleiding op een veilige plaats, want u hebt deze nodig om beroep te doen op de garantie. Voor u beroep doet op de garantie, moet u het gedeelte over het oplossen van problemen in de handleiding lezen en contact opnemen met uw leverancier. Alle garantieclaims moeten rechtstreeks bij uw leverancier worden ingediend.

Als het product binnen één (1) jaar vanaf de aankoopdatum niet meer correct werkt omwille van een defect in materiaal of vakmanschap, zullen we het indien mogelijk repareren of het gratis vervangen door een gelijkaardig model dat nieuw of gerenoveerd kan zijn. Deze garantie is enkel van toepassing op de oorspronkelijke koper en kan niet worden overgedragen. De goederen moeten worden geretourneerd aan de verkoper met bewijs van aankoop, te evalueren op kosten van de koper.

Garanties zijn niet van toepassing op defecten, falen of schade veroorzaakt door incorrect gebruik of incorrecte of onvoldoende onderhoud en zorg. De fabrikant is niet verplicht in het kader van deze garanties:

- a) schade te repareren die het resultaat is van pogingen door ander personeel dan geautoriseerde vertegenwoordigers het product te installeren, repareren of te onderhouden;
- b) schade, defecten of achteruitgang in de prestaties te repareren die het resultaat zijn van incorrect gebruik of een niet-compatibele tanningvloeistof;
- c) schade, defecten of achteruitgang in prestaties te onderhouden, reinigen of repareren als die het resultaat zijn van het niet-uitvoeren van onderhoud en reinigingen zoals voorgeschreven;
- d) schade, defecten of achteruitgang in prestaties te repareren als die het resultaat zijn van het gebruik van het product in een omgeving die niet voldoet aan de operationele specificaties.

VEILIGHEIDSINFORMATIE

Het Tanning Essentials Rapid Spray Tanning-systeem is ontworpen en gebouwd volgens de hoogste normen. Het systeem mag niet worden gebruikt door kinderen, de verneveling mag enkel met professionele spraytanvloeistoffen gebeuren, het systeem moet uit de buurt van water blijven en altijd worden aangesloten op de correcte voeding.

Noteer de details van uw model hier:

MODELL:

RAPID

PRO

GLAM

CLASSIC

MINI

SERIENUMMER:

AANKOOPDATUM:

NAAM LEVERANCIER:



Het Tanning Essentials Rapid Spray Tanning-systeem is vervaardigd in China



GARANTIEBEWIJS

MODELTYPE:

SERIENUMMER:

NAAM LEVERANCIER:

AANKOOPDATUM:

NAAM:

ADRES:

VOORSTAD:

POSTCODE:

STAAT:

LAND:

E-MAIL:

TELEFOONNUMMER:

BEDRIJFSTYPE:

BEAUTY

BRUINEN

HAAR

MOBIEL

START

Als u uw garantie online indient, kunt u www.tanningessentials.co bezoeken en de garantie-link selecteren. Neem het aankoopbewijs op.

ONZE DETAILS

ADRES:

15 Production Drive, Campbellfield, VIC. 3061 Australië

TELEFOONNUMMER:

1300 877 677 (in Australië)

INTERNATIONAAL TELEFOONNUMMER:

+613 9463 8900

E-MAIL:

sales@tanningessentials.co

WEB:

www.tanningessentials.co



www.facebook.com/tanningessentials

Bekijk onze volledige video over de opzet van, het onderhoud aan en het oplossen van problemen met uw Rapid Spray Tan-systeem op

www. **You Tube** .com/user/TanningEssentials

AUSTRALIA | CHINA | UNITED KINGDOM | USA

www.tanningessentials.co

